TRITON

Import - Export
ANFIBIOS Y REPTILES
- Reproducción y Venta -

JOAQUÍN COSTA, 55
MADRID - 28002
SPAIN
MADRID - TLF/FAX - +34 - 91 - 4117075
TOLEDO - TLF/FAX - +34 - 925 - 591335
MOVIL - 646772762

Listado actualizado de animales disponibles a fecha de: 31-may.-25

Art.Nº	Nombre Científico	Nombre Común	Tamaño	PVP. Unid.€	PVP. Pareja €
		LAGARTOS			
la02531	*Acanthosaura capra*	Acantosaurio o Dragón cornudo de Vietnam	Adultos	38	70

Precioso lagarto que también se llama camaleón asiático, debido a sus cambios de color y sus costumbres arborícolas. Pondremos el terrario igual que para estos, muchas ramas y plantas. El nivel de humedad alto, ya que son de selva. Se alimenta de grillos, gusanos, etc. Compatible con mas animales.

la02530	*Acanthosaura lepidogaster*	Acantosaurio verde o rojo de Vietnam	Adultos	45	80

Otro Acantosaurio de Vietnam, que solo muy raramente se puede conseguir. Es de igual mantenimiento al habitual capra y le instalaremos por tanto de la misma manera, pues procede del mismo tipo de hábitat, bosques húmedos. Hay dos variantes, verdes y rojos, aquí os ponemos el verde aunque hay de ambos.

la02541	*Anolis biporcatus*	Anolis verde gigante de Centroamérica	Adultos	60	115

Otra especie de esta vasta familia que son los Anolis, aunque luego muy pocos se puedan conseguir. El mantenimiento es como para todos los demás, arborícola y un poco de humedad, y para comer insectos. Esta especie se caracteriza por un tamaño muy superior a los habituales y un colorido muy remarcado.

la02527	*Anolis cupreus*	Anolis cobrizo de Centroamérica	Adultos	45	80

Otra especie de Anolis de los centenares que de ellas hay, aunque siempre muy difíciles de conseguir en cuanto nos salimos de los habituales de USA. En este caso se caracteriza por su papada de color cobre que le da el nombre. El mantenimiento igual que el resto.

la02719	*Chamaeleo calyptratus*	Camaleon de Yemen	Medianos	80	150

Ponemos ahora a la venta una nueva partida de Chamaeleo calyptratus de tamaño medio que nos acaban de llegar, animales ya con mas tamaño que los otros pequeños que tenemos. Hay parejas disponibles.

la02765	*Chamaeleo jacksoni xantholopus*	Camaleón de Jackson de Kenia (Solo hembras)	Adultos	170	320

Excepcional ocasión de adquirir parejas reproductoras del que puede ser el mas interesante y llamativo camaleón de cuantos hay; el Chamaeleo jacksoni en la subespecie mas bonita y buscada. Hemos conseguido procedentes de una granja de Kenia unas cuantas parejas.

la02731	*Coleonyx elegans*	Gecko leopardo terciopelo	Adultos	55	100

Otro bonito y coloreado gecko terrestre americano tambien parecido al Eublepharis (gecko leopardo). Se mantienen de igual manera, ya que ambos proceden de biotopos muy parecidos, y la alimentación es también la misma. Se reproducen igualmente con la misma facilidad que sus parientes asiáticos.

Art.Nº	Nombre Científico	Nombre Común	Tamaño	PVP. Unid.€	PVP. Pareja €
		LAGARTOS			
la02741	*Coleonyx mitratus*	Gecko leopardo americano	Adultos	55	100

Este bonito y coloreado gecko terrestre es la versión americana del Eublepharis (gecko leopardo). Se mantienen de igual manera, ya que ambos proceden de biotopos muy parecidos, y la alimentación es también la misma. Se reproducen igualmente con la misma facilidad que sus parientes asiáticos.

la02735	*Corytophanes cristatus*	Iguana camaleón crestado	Adultos	195	375

Precioso y rarísimo iguanido crestado de Centroamérica también llamado iguana camaleón. Es una animal de bosque y totalmente arborícola al que le pondremos un poco de humedad en el terrario. La alimentación es a base de insectos y gusanos. Dócil y manejable, así como compatible con otras especies.

la02907	*Eublepharis macularius*	Gecko leopardo (fases variadas)	Medianos	55	100

Aquí os ponemos algunos ejemplos de una partida muy grande de Eublepharis macularius que hemos recibido recientemente, y donde veréis fases muy diferentes para escoger.

la03008	*Furcifer pardalis (var.Ambilobe) Hembra*	Camaleón pantera (Ambilobe) Hembra	Medianos	120	360

Preciosos ejemplares jóvenes de la que probablemente sea la especie mas colorida entre los camaleones. Esta es de la fase Ambilobe, aunque sabéis que en el caso de las hembras son todas muy parecidas independientemente de la fase a la que pertenezcan, son de color rojo.

la03005	*Furcifer pardalis (var.Ambilobe) Macho*	Camaleón pantera (Ambilobe) Macho	Medianos	290	360

Aquí tenéis la foto de los ejemplares en cuestión, podéis ver unos animales con muy buen tamaño y ya con todo el color que se les ira incrementando con el tiempo. Sabéis que son animales extremadamente resistentes, nacidos en cautividad, y muy fáciles de reproducir.

la03010	*Furcifer pardalis (var.Nosy-Be) Hembra*	Camaleón pantera (Nosy-Be) Hembra	Medianos	140	400

Ejemplares jóvenes de esta fase de Camaleón pantera que es siempre una de las mas buscadas. En este caso se trata de animales criados en cautividad el año pasado, y ya por tanto con un tamaño medio en el que ya han sacado los colores. Son animales de los que merece la pena pues se cuentan entre los mas bonitos.

la03011	*Furcifer pardalis (var.Nosy-Be) Macho*	Camaleon pantera (Nosy-Be) Macho	Medianos	300	400

Ejemplares jóvenes de esta fase de Camaleón pantera que es siempre una de las mas buscadas. En este caso se trata de animales criados en cautividad el año pasado, y ya por tanto con un tamaño medio en el que ya han sacado los colores. Son animales de los que merece la pena pues se cuentan entre los mas bonitos.

Art.Nº	Nombre Científico	Nombre Común	Tamaño	PVP. Unid.€	PVP. Pareja €
		LAGARTOS			
la03126	*Gastropholis prasina*	Lagarto verde de Tanzania	Medianos	180	340

Extraordinario lagarto de la costa Este de África muy difícil de conseguir. Estos se tratan de ejemplares de cría en cautividad que hemos traído de unos criadores europeos. El terrario es de tamaño medio y vertical ya que no es un animal pequeño y es arborícola. Le pondremos corchos y ramas. Muy bonitos.

la03118	*Gerrhosaurus m.bottegoi*	Lagarto acorazado flancos rojos	Adultos	125	230

Llamativo lagarto acorazado de Tanzania. Vive en terrenos de sabana secos y alcanza un tamaño medio. Posee un pliegue en los laterales que lo hace aun mas curioso e inconfundible. Esta subespecie es la mas bonita, pues los machos tienen los flancos coloreados. Se alimentan de cualquier cosa comestible.

la03119	*Gonatodes albogularis*	Gecko enano cabeza amarilla	Adultos	39	75

Precioso gecko muy coloreado de hábitos arborícolas. Es la versión americana de los Lygodactylus africanos con los que comparte tamaño, tipo de habitat y por tanto alimentacion en el terrario. Ademas es compatible con ellos.

la03202	*Hemidactylus frenatus*	Gecko de dedos de hoja asiático	Adultos	8	15

Gecko asiático de pared muy parecido a nuestras salamanquesas y de un tamaño también similar. De muy fácil mantenimiento le pondremos alguna corteza vertical para que pueda esconderse detrás para poder sentirse seguro. La alimentación a a base de grillos y demás insectos y gusanos.

la03201	*Hemidactylus sp/brooki?*	Gecko africano variado	Adultos	12	22

Geckos africanos variados de este genero tan extendido.

la03209	*Hemitheconyx caudicinctus*	Gecko terrestre de cola gruesa	Adultos	45	80

Este gecko terrestre, también llamado gecko de dos cabezas, es la variante africana del conocido Eublepharis, o gecko leopardo. Se llama así por el engrosamiento de la cola que imita otra cabeza, evitando con esto a los depredadores. Se mantiene igual que el Eublepharis y cría de la misma manera. Muy fácil.

la03602	*Leiolepis belliana*	Agama mariposa	Adultos	39	75

El agama mariposa. Precioso y muy llamativo lagarto asiático terrestre de zonas arenosas, aunque le gusta también algo de humedad. Troncos, ramas, y piedras. Es un animal manejable y de fácil mantenimiento al que alimentaremos con insectos variados y crías de ratón incluso. Muy bonitos.

Art.Nº	Nombre Científico	Nombre Común	Tamaño	PVP. Unid.€	PVP. Pareja €
		LAGARTOS			
la03628	***Lygodactylus conraui***	**Gecko arborícola enano multicolor**	Adultos	**39**	**75**

Extraordinario lagarto enano arborícola que pronto va a sustituir en los terrario a los ya solo muy raramente vistos L.williamsi, con los que guarda bastante parecido. Mantenimiento idéntico. Preciosos, fáciles, y muy llamativos. Un animal de los que merece la pena para terrarios pequeños.

la04060	***Pogona vitticeps colores (Med-peq)***	**Dragón barbudo australiano**	Medianos	**85**	**160**

Pogonas de tamaño mediano, de ambos sexos y de colores variados y muy llamativos. ¡¡¡Muy bonitos!!!

la04206	***Rhacodactylus ciliatus***	**Gecko de Nueva Caledonia crestado**	Medianos	**40**	**75**

Preciosos Rhacodactylus ciliatus de tamaño medio que hemos traído de Europa, por supuesto nacidos en cautividad. Animales de muy fácil mantenimiento, ya que solo requieren unos fondos rugosos por los que subirse, así como un tronco hueco en los que les gusta esconderse. Grillos y gusanos.

la04303	***Sceloporus malachiticus s.***	**Lagarto espinoso esmeralda**	Adultos	**65**	**120**

Curioso lagarto procedente de Centroamérica y que se cuenta entre los mas llamativos, ya que tiene color verde esmeralda, un bonito collar negro, y los machos el vientre de color amarillo y azul. Alimentación a base de insectos y gusanos. Aprecia un poco de humedad en el terrario. Pare crías vivas.

la04400	***Takydromus sexlineatus***	**Lagartija corredora oriental**	Adultos	**12**	**20**

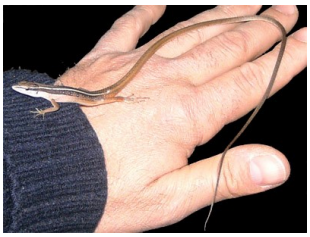

Lagartija asiática con una cola interminable. Muy fácil de mantener, ya que se alimenta de todo tipo de insectos pequeños como lo pudiera hacer un Anolis, animales estos con los que son además perfectamente compatibles, así como con pequeños anfibios. Son animales arborícolas que dan vida al terrario.

		SERPIENTES			
se00002	***Ahaetulla nasuta***	**Serpiente liana verde**	Medianos	**40**	**75**

Las autenticas serpientes liana de Asia. Animales con un color verde extraordinariamente llamativo, que unido a su peculiar forma las hace únicas para los terrarios. Se alimentan de lagartijas, aunque enseguida empiezan a comer crías de ratón. El terrario típico de selva, con humedad, 28ºC y ventilado.

se00101	***Boaedon (Lamprophis) fuliginosus***	**Falsa boa africana**	Medianos	**65**	**120**
se00219	***Crotaphopeltis hotamboeia***	**Serpiente heraldica**	Adultos	**55**	**99**

Bonita serpiente africana de tamaño medio, ya que alcanza poco mas del metro de longitud. De costumbre terrestres y en zonas húmedas preferentemente. Para alimentarla le podremos dar ratones aunque toma también trozos de pescado. El terrario con algún tronco y un pequeño refugio.

Art.Nº	Nombre Científico	Nombre Común	Tamaño	PVP. Unid.€	PVP. Pareja €
		SERPIENTES			
se00300	***Dasypeltis scabra***	**Serpiente comedora de huevos**	Medianos	**125**	**220**

Esta es la famosísima serpiente africana comedora de huevos. Probablemente estemos ante la serpiente mas fácil de alimentar que haya, pues en estado juvenil lo haremos con huevos de codorniz y en los animales adultos mas grandes le podremos dar de gallina. Animal además totalmente dócil.

se00707	***Hapsidophrys lineatus /smaragdinus***	**Serp. verde arboricola linea negra**	Adultos	**85**	**160**

Otra serpiente arborícola africana de color verde. Como para el resto la pondremos en un terrario semihumedo con ramas y si puede ser plantas vivas. La alimentación será a base de ratones pequeños y lagartijas. Dócil y manejable. Muy bonita.

se01145	***Lamprophis (Boaedon) fuliginosus***	**Serpiente africana irisada**	Adultos	**65**	**110**

Serpiente africana de pequeño tamaño y totalmente dócil y de fácil manejo. Bonitas irisaciones en la piel. Terrario seco. No plantea ningún problema con una alimentación a base de ratones.

se01148	***Lycophidion capense***	**Serpiente lobo**	Medianos	**60**	**110**

Pequeña serpiente africana completamente docil y manejable. De agradable color negro salpicada de multitud de pequeños puntos blancos. Es terrestre y acostumbra a vivir en zonas boscosas, sin demasiada exposicion al sol. Alimentacion a base de pequeños ratones.

se01207	***Mehelya crossi***	**Serpiente negra africana**	Adultos	**125**	**230**

Curiosa especie africana de serpiente con extrañas escamas. Se dan variaciones de color dentro de la misma especie. Alimentación a base de ratones y terrario amplio con algún escondite.

se01509	***Philothamnus irregularis/natalensis***	**Serpiente arborícola verde africana**	Medianos	**70**	**125**

Serpientes arborícolas africanas de bonito color verde e irisaciones muy llamativas. Le conviene un terrario con un poco de humedad, como corresponde a la mayoría de las serpientes arborícolas ya que proceden siempre de zonas boscosas cuando no selváticas.

se01544	***Psammophis praeornatus***	**Serpiente latigo coloreada**	Adultos	**120**	**220**

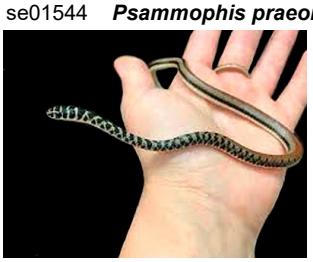

Otra serpiente del África tropical con amplia distribución. Esta especie es especialmente bonita y llamativa debido a sus dibujos y colores que la adornan. La pondremos algo de humedad en el terrario con unos 30ºC y la alimentaremos con ratones.

Art.Nº	Nombre Científico	Nombre Común	Tamaño	PVP. Unid.€	PVP. Pareja €
		SERPIENTES			
se01600	***Rhamphiophis oxyrhinchus***	**Culebra hocico de pico africana**	Adultos	**75**	**140**

Otro tipo de serpiente africana de las muchas que hemos conseguido nuevas. Esta se caracteriza por el hocico en forma de pico. Alimentación a base de pequeños ratones.

se1707	***Scaphiophis albopunctatus***	**Serpiente pico de loro bicolor**	Adultos	**220**	**420**

Serpiente muy bonita llamada de pico de loro debido a su cabeza puntiaguda. Con una distribución que abarca el África tropical nos indica que precisa un poco de humedad en el terrario con unos 28-30ºC. La alimentación es a base de ratones. Dóciles y manejables.

se01703	***Scolecophis atrocinctus***	**Serpiente falsa coral de Costa Rica**	Adultos	**175**	**350**

Preciosas, estas serpientes falsa coral lo parecen de verdad, superando incluso en color y brillo a las autenticas. Alimentación a base de ratones. Tamaños medianos y adultos. Dóciles y manejables.

		TORTUGAS			
to06005	***Macroclemys temmincki***	**Tortuga aligator**	20-25 cm	**400**	

Pareja de magníficos ejemplares de tortuga aligator de tamaño medio, que nos acaban de llegar la semana pasada junto con una Chelydra procedentes de una colección particular. Son dos animales de 3 años de edad y mantenidos en estanque en exterior durante este tiempo. Perfecto desarrollo, cola entera, etc.

to06301	***Pelomedusa subrufa***	**Tortuga de casco africana**	Medianos	**30**	**50**

Bonita tortuga acuática africana de caparazón plano. Muy fácil de mantener tanto en acuario como en acuaterrario, ya que es un animal que gusta de salir a la parte terrestre. Come de todo como la mayoría de sus parientes acuáticas; carne, pescado, pienso, etc.

to06302	***Pelusios castaneus***	**Tortuga de rio africana**	Medianos	**30**	**50**

Muy bonita tortuga acuática africana, que de pequeñas son de color completamente negro azabache. Son animales que no crecen demasiado, lo que nos permite tenerlas en acuario toda la vida. La alimentación como para todas: carne, pescado, pienso, etc.

		ANFIBIOS			
an07901	***Afrixalus dorsalis***	**Rana banana de Nigeria**	Adultos	**15**	**28**

Muy bonita rana arborícola del Oeste de África. Conviene ponerle plantas en el terrario para mantener la humedad. La alimentación a base de grillos y gusanos. Compatible con otro tipo de ranas de su tamaño como es el caso de las Hyla, Hyperolius, etc.

Art.Nº	Nombre Científico	Nombre Común	Tamaño	PVP. Unid.€	PVP. Pareja €
		ANFIBIOS			
an07913	***Agalychnis callidryas***	**Rana arborícola de ojos rojos**	Adultos	**60**	**110**

Estamos ante la rana mas bonita y mas fotografiada que existe. El color verde, el azul intenso de los laterales, y por supuesto el llamativo color rojo de sus ojos, hace de estas ranas unos ejemplares únicos para el terrario. Son animales arborícolas y de selva, y por tanto, no necesitan calor y si humedad.

an08603	***Hemisus marmoratus***	**Rana nariz de pala**	Adultos	**21**	**36**

Esta graciosa y rarísima rana es la primera vez que la traemos, y se ha adaptado perfectamente a los terrarios desde el principio. De costumbres excavadoras, la veremos hacer agujeros con su nariz en forma de pala que le da el nombre. Están comiendo grillos sin problemas y gusanos de la miel.

an08900	***Kaloula pulchra***	**Rana globo de Malasia**	Adultos	**18**	**32**

Esta curiosísima rana terrestre procede del sudeste asiático, de zonas húmedas, lo que tendremos en cuenta para instalar el terrario. Tiene la particularidad de que cuando es molestada se hincha como un globo hasta extremos increíbles. Se alimenta muy bien con grillos y es compatible con muchos animales.

an09004	***Litoria caerulea***	**Rana arborícola gigante australiana**	Medianos	**35**	**65**

La Litoria es de las pocas ranas en las que podríamos emplear el termino mascota, ya que se hace de un tamaño importante además de ser completamente dócil y manejable. Se alimenta de grillos, gusanos, y crías de ratón. Pueden convivir con otros animales que no sean muy pequeños. !!!Medianas!!!

an09405	***Phrynomerus bifasciatus***	**Rana roja cuello de serpiente**	Adultos	**22**	**40**

Rana terrestre africana de colores muy llamativos, sobre todo debido a las dos grandes franjas rojas que le atraviesan longitudinalmente. Les gustan los escondites que les ponemos en el terrario, evitando así además que se entierren y podamos verlas todo el día. Alimentación grillos y gusanos.

an09817	***Theloderma asperum***	**Rana musgo**	Medianos	**55**	**100**

Preciosa rana asiatica fácilmente confundible con las cortezas de los arboles sobre los que vive. De tamaño pequeño se puede mantener con otras similares. La alimentación es la básica de este tipo de ranas a base de grillo pequeño, gusanos de la miel, etc. Terrario arborícola húmedo.

		INVERTEBRADOS			
in10511	***Acanthoscurria geniculata***	**Tarántula gigante de Brasil**	Medianos	**35**	**60**

Ejemplares pequeños de esta gigantesca tarántula brasileña de muy fácil mantenimiento. Nacidos en cautividad.

Art.Nº	Nombre Científico	Nombre Común	Tamaño	PVP. Unid.€	PVP. Pareja €
		INVERTEBRADOS			
in10535	***Alipes grandidieri/multicostis***	**Escolopendra cola de remo**	Pequeños	**30**	**55**

Extraordinaria escolopendra africana con origen en Camerún. Animal muy colorido para el terrario. Se trata de un animal cazador por lo que lo alimentaremos a base de insectos.

in10524	***Anthia sexmaculata***	**Escarabajo cazador del desierto**	Adultos	**10**	**18**

Escarabajo cazador del desierto. Escarabajo que podremos ponerle con arena y alimentarle con pequeños insectos a los que dará caza con rapidez.

in10505	***Aphonopelma seemani***	**Tarántula de rodillas pintadas**	Adultos	**29**	**55**

Bonita y dócil tarántula americana de un tamaño mas que considerable. Muy fácil mantenimiento.

in10601	***Brachypelma albopilosa***	**Tarántula de pelo blanco de Honduras**	Adultos	**36**	**65**

Otra de las tarántulas gigantes de Centroamérica que pasan por ser de las mas dóciles y manejables. Tamaño adultos y parejas disponibles. Impresionantes y muy bonitas con su pelo blanco característico.

in10623	***Brachypelma boehmei***	**Tarantula mejicana roja**	Medianos	**45**	**80**

Una de las tarántulas mas bonitas que hay. Estas son de tamaño mediano, ya con aspecto de adulto, a pleno color, y algunas de ellas casi también adultas de tamaño.

in10607	***Brachypelma vagans***	**Tarántula centroamericana**	Medianos	**30**	**55**

Otra especie de Brachypelma, el genero de tarantulas mas buscado debido a su tamaño y docilidad. Estas son criadas en cautividad el año pasado. Muy bonitas y especialmente peludas.

in10721	***Coromus vittatus***	**Milpiés plano de Camerun**	Adultos	**14**	**25**

Otro milpiés mas de los muchísimos que habitan en el África tropical. En este caso es una especie muy curiosa, ya que contrariamente a los habituales que son de sección redonda se trata de animales de sección plana como se puede apreciar en las fotos. La alimentación es la habitual de estos animales.

Art.Nº	Nombre Científico	Nombre Común	Tamaño	PVP. Unid.€	PVP. Pareja €
		INVERTEBRADOS			
in10802	***Damon medius***	**Falso escorpión de Nigeria**	Adultos	**39**	**70**

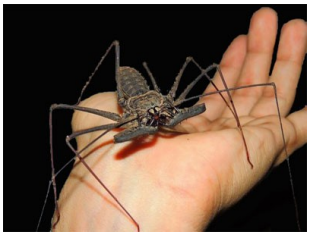

Curiosísimo artrópodo africano con terrible aspecto el cual no hace justicia en absoluto a su conducta, ya que se trata de un animal completamente dócil y manejable. Muy fácil de alimentar ya que es cazador y por tanto le daremos grillos y langostas. Un poquito de humedad en el terrario.

in11211	***Heterometrus longimanus/cyaneus***	**Escorpión gigante asiático**	Adultos	**25**	**40**

Gigantesco escorpión asiático de mantenimiento igual a los de su familia, por lo que le pondremos un poco de humedad en el terrario. Animal dócil aunque siempre hay que ir con precaución. Le gustan los grillos, gusanos, crías de ratón, etc.

in11901	***Ophistreptus guineensis***	**Milpiés gigante chocolate de Guinea**	Adultos	**12**	**20**

Otro de las interminables especies de milpiés gigante que hay en África y todos ellos de idéntico mantenimiento a base de fruta. Como los demás dócil y manejable.

in12026	***Pelmatojulus excisus***	**Milpiés gigante anillos rojos**	Adultos	**14**	**25**

Otro mas de los milpiés africanos. Todos se mantienen igual, a base de fruta madura. Este es muy bonito por sus anillos rojos.

in12022	***Pelmatojulus ligulatus***	**Milpiés gigante anillado de Nigeria**	Adultos	**14**	**25**

Otro de las interminables especies de milpiés gigante que hay en África y todos ellos de idéntico mantenimiento a base de fruta. Como los demás dócil y manejable.

in12030	***Phrynus mexicanus***	**Falso escorpión de Centroamérica**	Adultos	**40**	**75**

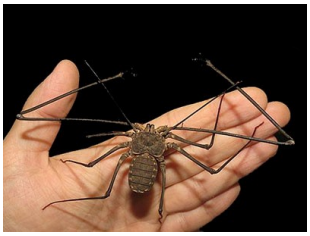

Curiosísimo artrópodo, en este caso americano, con terrible aspecto, el cual no le hace justicia en absoluto a su conducta, ya que se trata de un animal completamente dócil y manejable. Mantenimiento igual que los Damon africanos, y por tanto le daremos grillos y langostas. Un poco de humedad en el terrario.

in12300	***Scolopendra subspinipes.***	**Escolopendra gigante asiática**	Adultos	**38**	**70**

Otra escolopendra asiática esta de gigantescas dimensiones. También muy bonita y llamativa esta sobre todo debido al tamaño ya que son realmente muy grandes. Mantenimiento como para todas ellas.

Art.Nº	Nombre Científico	Nombre Común	Tamaño	PVP. Unid.€	PVP. Pareja €
		INVERTEBRADOS			
in11602	***Spirostreptus gigas***	**Milpiés gigante rojo africano**	Pequeños	**15**	**26**

Estos milpiés son de los mejores invertebrados mascota que podemos tener ya que son completamente inofensivos, dejándose manejar sin problemas. La alimentación es a base de fruta. Le pondremos un terrario ligeramente húmedo con un pequeño tronco que le sirva de escondrijo.

Art.Nº	Nombre Científico	Nombre Común	Tamaño	PVP. Unid.€	PVP. Pareja €

Todos los animales que figuran en este listado es el stock que tenemos en el momento de elaborarse (la fecha figura al principio) y semanalmente se producen cambios con animales que se agotan y otros nuevos que llegan. Si estas interesado en alguno conviene que llames para reservarlo, sin compromiso alguno, ya que puede agotarse justo el que tu quieres, y tendras que esperar a que lleguen de nuevo o nos vuelvan a criar.

Nacimiento de Geochelone sulcata

Nacimiento de Cyclura cornuta

Camada recien nacida de Boa constrictor

Nacimiento de Python molurus

Nacimiento de Basiliscus plumifrons

Nacimiento de Chelydra serpentina

Art.Nº	Nombre Científico	Nombre Común	Tamaño	PVP. Unid.€	PVP. Pareja €

Nacimiento de Morelia viridis

Nacimiento de Malacochersus tornieri

Nacimiento de Geochelone pardalis

Nacimiento de Acrantophis dumerilli

Nacimiento de Chondrodactylus angulifer

Nacimiento de Geochelone elegans

Art.Nº	Nombre Científico	Nombre Común	Tamaño	PVP. Unid.€	PVP. Pareja €